

Bajar la dosis del tratamiento
cada 2 o más.
cuando se ponga
DMSO

MÉTODO MMS + DMSO

Este tratamiento es cutáneo. Más abajo veremos cómo se elabora la mezcla DMSO + MMS de cada aplicación.

Solo se deberá utilizar por 3 días consecutivos por semana por un total de 4 semanas máximo.

El primer día deberá ser cada 2 horas, por 12 horas. Un total de 6 aplicaciones en el día.

Los otros 2 días deberán ser cada hora por 12 horas. Un total de 12 aplicaciones en el día.

Este tratamiento de MMS y DMSO muestra que ataca rápidamente el núcleo de la célula cancerosa. Pero en los exámenes no se muestra hasta después de 1 mes de la aplicación. Por esta razón es importante darle seguimiento al tratamiento vía oral inmediatamente después de terminar los tres días de MMS y DOMOSO.

La aplicación cutánea deberá ser en un área totalmente limpia y que no tenga ningún tipo de cosmético o químico. Lavar con jabón neutro.

No es necesario aplicar en un área que se creó o esté afectada. DMSO llevará a MMS desde la piel hasta el torrente sanguíneo.

Cada vez que se aplique esta mezcla, deberá ser en áreas diferentes del cuerpo nunca en la misma área. Las áreas recomendadas son brazos, piernas, espalda y tórax (ver ilustración más adelante).

Si esta mezcla causara un poco de irritación como comezón o ardor, espere 3 minutos y lave el área con agua abundante. Secar el área y agregar ahora en la misma mezcla (DMSO + MMS) 1 cucharada cafetera de agua para diluir la mezcla. Tardará más tiempo en absorberse. De continuar la molestia agregue 1 cucharadita adicional de agua.



Preparación:

1. 10 gotas de MMS con 50 gotas de limón recién exprimido se esperan 3 minutos para que se active.
2. en un recipiente de vidrio en donde quepa su mano (tazón). Siga las instrucciones del documento de información general en cuanto a tiempos de espera dependiendo del activador que utilice (al 10% o al 50%). El jugo de limón natural (gotas) es el activador más recomendado para este método.
3. Después del tiempo de espera de activación de MMS agregar $\frac{3}{4}$ de cucharadita (cafetera) de DMSO con cucharita de plástico.
4. Aplicar en el área deseada distribuyendo en forma de masaje utilizando para cubrir su mano una bolsa de plástico transparente y cristalina que no contenga látex ni impresiones. **NO UTILIZAR GUANTES DE LATEX** ni de plástico opaco. Aplique hasta que la mezcla completa se absorba.
6. No aplicar en heridas, axilas, cara, coyunturas de brazos o piernas ni en glúteos, plantas de los pies o manos ni en áreas en las que la piel sea delgada como el cuello. No aplicar en área genital ni cuero cabelludo.
7. Cuando se requieran las 12 aplicaciones se deberán dividir las áreas como los brazos en dos partes así como también el tórax y la espalda. Se puede repetir en un área siempre y cuando ésta ya haya recibido más de 8 horas de descanso.

Áreas de aplicación

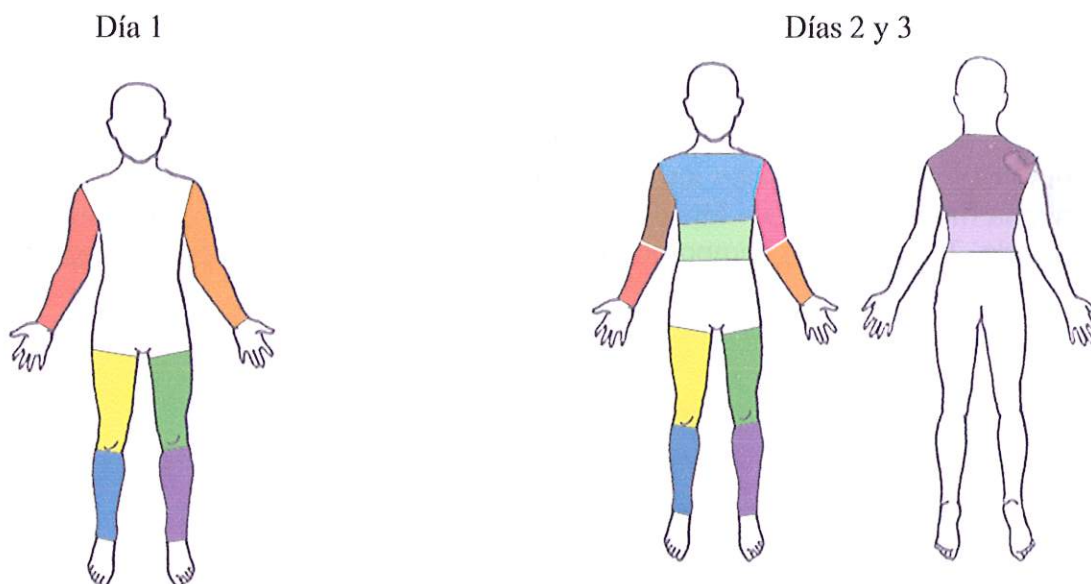

Se preparará una mezcla por cada aplicación. El número de gotas es siempre 10 y no varía. No recomendamos el uso de DMSO al 99.99% de pureza. MMS MÉXICO utiliza solo productos de alta calidad.